

\_LEGGE DI BILANCIO 2018:

# LE MISURE E I RISULTATI DI CONFARTIGIANATO PER ARTIGIANI E MPI



©  
*Confartigianato*  
Imprese



# STERILIZZAZIONE AUMENTI ALIQUOTA IVA



Abrogate le disposizioni che prevedono dal 2018 incrementi nelle aliquote IVA.



In assenza di intervento dal 2018:

- l'aliquota IVA del **22%** passerebbe al **25%**;
- l'aliquota IVA del **10%** passerebbe al **11,5%**.

**BENEFICI RELATIVI  
A VENDITE MPI  
7.289 MLN €**

(nel 2018)



*Misura utile per non penalizzare i consumi delle famiglie con livelli di reddito medio-bassi e per evitare di comprimere la domanda*



# PROROGA SUPER E IPER AMMORTAMENTI

**+40% > 30%**

## **SUPER AMMORTAMENTO**

Scende al 30% la deduzione per l'acquisto di beni strumentali. Sarà possibile ammortizzare il **130%** del costo di acquisto del bene.

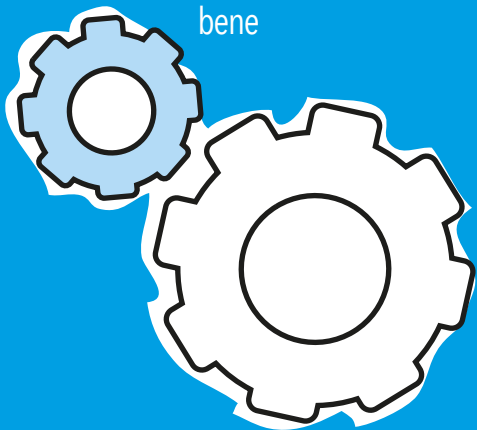

**+150%**

## **IPER AMMORTAMENTO**

Le imprese che effettuano investimenti in beni nuovi per favorire la trasformazione tecnologica e digitale nel 2018 possono incrementare il relativo costo del **150%**.



**BENEFICI PER MPI**  
**537 MLN €/anno**

(nel biennio 2019-2020)



*Risorse inferiori alle attese, ma essenziali per sostenere l'innovazione delle imprese per sfide sempre più impegnative sul mercato*



# ECOPLUS



# 65%

## DETRAZIONE IRPEF

La deduzione riguarda gli investimenti necessari al **risparmio energetico**. Scende dal 65 al 50% la detrazione per la sostituzione o il montaggio di **infissi**, l'installazione di **schermature solari**. Resta al 65% la detrazione per la sostituzione di alcune tipologie di caldaie a condensazione. Per gli interventi combinati di **riqualificazione energetica e antisismica** prevista una detrazione dall'80 all'85% in base alla tipologia di intervento

## BENEFICI PER MPI

# 168 MLN €/anno

(media anni 2021-2028)

*L'ecobonus per il risparmio e l'efficiamento energetico fa bene alle imprese di installazione impianti e costruzioni, all'ambiente, ai bilanci delle famiglie. Negativa la riduzione dell'ecobonus per infissi e per alcune tipologie di caldaie a condensazione*





# RECUPERO EDILIZIO

# 50%

## DETRAZIONE IRPEF

Il bonus incentiva i lavori di **ristrutturazione di immobili** fino al tetto di **96.000 euro** di spesa

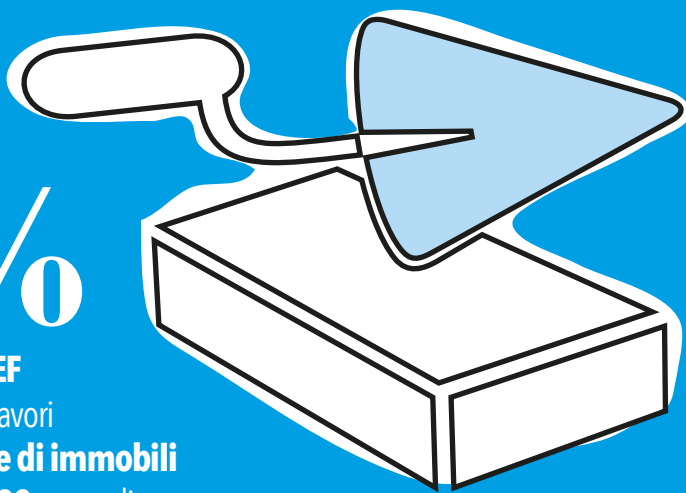

## BENEFICI PER MPI 392 MLN €/anno

(media anni 2021-2028)



*Bonus utili alle imprese e al Paese: rilancio delle aziende delle costruzioni, emersione di attività irregolari, maggior gettito nelle casse dello Stato, riqualificazione del patrimonio immobiliare*



# BONUS MOBILI E ELETTRODOMESTICI

# 50%

## DETRAZIONE IRPEF

I consumatori che effettueranno l'acquisto di mobili e/o grandi elettrodomestici nuovi volti ad arredare **immobili ristrutturati** potranno portare in detrazione fino a **10.000 euro** di spesa per gli acquisti effettuati a partire dal 1° gennaio e fino al 31 dicembre 2018

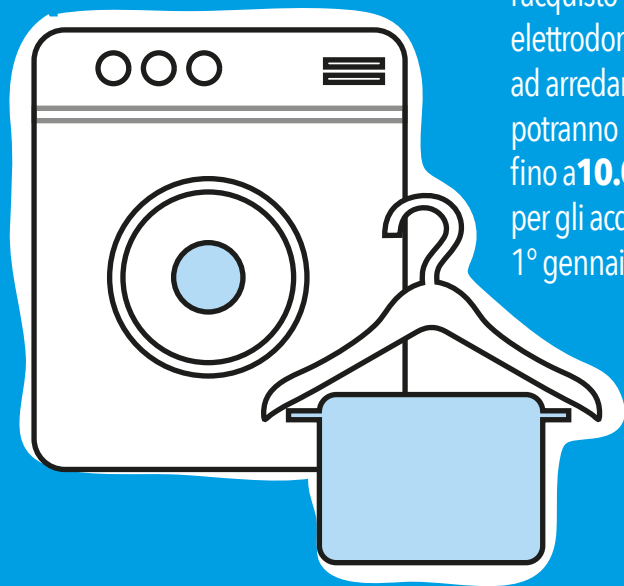

## BENEFICI PER MPI 85 MLN €/anno

(a regime 2021-2028)



*Con il bonus mobili si sostiene uno dei settori di punta del made in Italy in cui è prevalente la presenza dell'artigianato e delle piccole imprese*

@  
**Confartigianato**  
Imprese

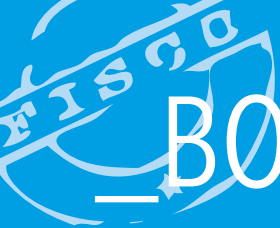

# BONUS VERDE

# 36%

## DETRAZIONE IRPEF

Detrazione 36% fino a **5.000 euro** per chi effettua spese per la **sistemazione del verde** di aree scoperte di pertinenza delle unità immobiliari di qualsiasi tipo: **giardini, terrazzi, balconi** anche condominiali, **impianti di irrigazione** e recupero dei parchi 'storici'

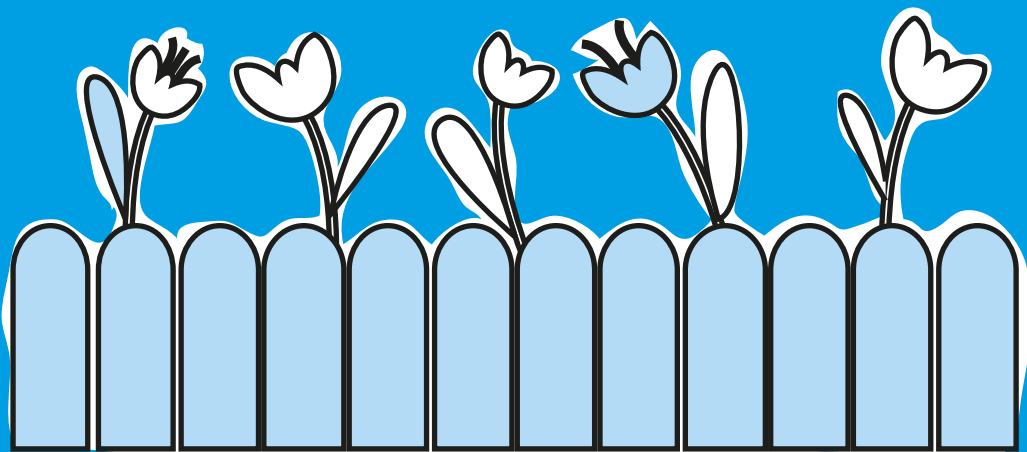

## BENEFICI PER MPI 43 MLN €/anno

(media anni 2021-2028)



*La detrazione coglie più obiettivi: sostegno per le imprese che si occupano di manutenzione del verde, sostenibilità ambientale, contrasto dell'abusivismo*



# FATTURAZIONE ELETTRONICA



A decorrere dal **1° gennaio 2019**, è esteso l'**obbligo di fatturazione elettronica** anche alle operazioni di cessione/prestazione verso soggetti privati residenti o stabiliti nello Stato. Il nuovo adempimento interessa **tutti i titolari di partita IVA**



*Con il nuovo obbligo, in assenza di semplificazioni, si aggiunge un ulteriore gravoso adempimento burocratico sulle spalle degli imprenditori*





# DIFFERIMENTO ENTRATA IN VIGORE IRI



Il debutto dell'IRI (Imposta sul Reddito dell'Imprenditore), la 'flat tax' per le imprese personali, nata con l'obiettivo di allineare all'Ires la tassazione dei redditi d'impresa prodotti da imprenditori individuali e società di persone, **slitta al 2018**



**EFFETTI NEGATIVI** PER CIRCA **250.000** IMPRESE  
FRA DITTE INDIVIDUALI E SOCI DI SOCIETÀ DI PERSONE  
CON REDDITI D'IMPRESA SUPERIORI A 50MILA EURO



*I mancati risparmi d'imposta costeranno alle imprese 2 miliardi nel 2018. Rimane la disparità di trattamento rispetto alle società di capitali*



# ALLEGGERITI ADEMPIMENTI NUOVO SPESOMETRO

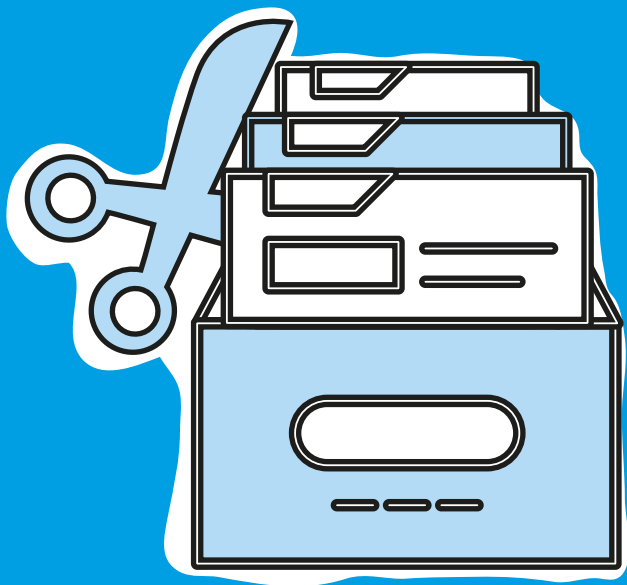

Accolte in parte le richieste di Confartigianato:

- sanatoria delle errate trasmissioni dei dati delle fatture purché la regolarizzazione avvenga entro il 28 febbraio 2018
- invio semestrale dei dati anziché mensile
- esclusione dall'invio delle fatture di importo inferiore a 300 euro registrate con documento riepilogativo



*Lo spesometro diventa  
meno complesso e  
'lunare': viene in parte  
alleggerito il carico  
burocratico sugli  
imprenditori*



# RINVIO INDICI AFFIDABILITÀ FISCALE

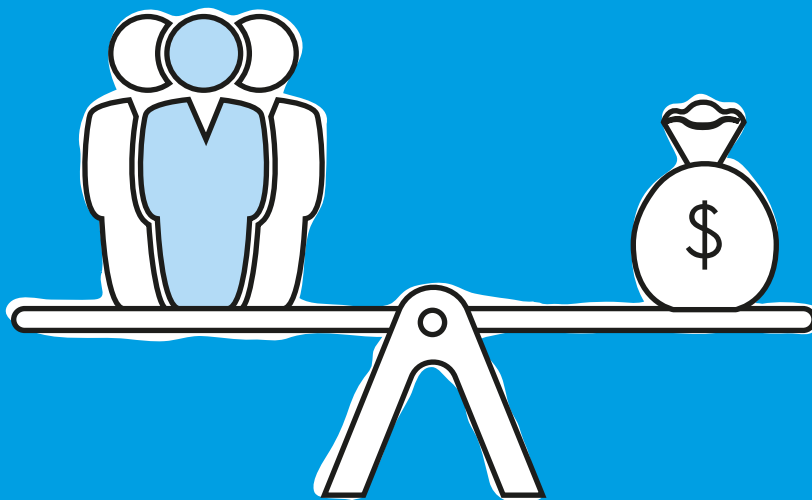

**Rinviata al 2018** l'entrata in vigore degli **'indici sintetici di affidabilità' (Isa)**, una nuova metodologia statistico-economica che stabilirà il grado (scala da 1 a 10) di affidabilità fiscale, destinata a sostituire gli studi di settore



*Scelta equa e di buon  
senso: evita disparità tra  
contribuenti,  
complicazioni e costi per  
imprese e intermediari*



# RIORDINO CALENDARIO FISCALE



Riscritto il calendario fiscale che razionalizza le scadenze dei principali adempimenti:

- Modello **770** (a regime **31 ottobre**)
- Modello **730** (a regime **23 luglio**)
- Comunicazioni dei **dati delle fatture** dal 16 settembre al **30 settembre**
- **D. redditi e IRAP** al **31 ottobre**



*La disposizione evita  
l'intasamento delle  
scadenze fiscali e  
l'incognita di proroghe e  
rinvii dell'ultimo minuto*



# INVESTIMENTI PUBBLICITARI

## 62,5 MILN

### CREDITO DI IMPOSTA

Per le imprese ed i lavoratori autonomi (nella misura del **75%** che diventa il **90%** per le micro, piccole e medie imprese e le strat up innovative) che investono in **campagne pubblicitarie su quotidiani e periodici, radio e tv locali**. Su input di Confartigianato la norma è stata estesa agli enti non commerciali (ricomprendendo anche tutte le associazioni). Sono destinati 62,5 mln di euro



*Impulso alla promozione  
dell'immagine e delle  
attività delle piccole  
imprese e alle iniziative di  
comunicazione delle  
Associazioni  
imprenditoriali*



# TAX CREDIT IMPRESE CULTURALI E CREATIVE

# 30%

## CREDITO DI IMPOSTA

Destinato alle **imprese culturali e creative** per attività di sviluppo, produzione e **promozione di prodotti e servizi culturali e creativi**, nel limite di 500.000 euro nel 2018 e 1 mln per il biennio 2019-2020. Vengono, inoltre, definite le imprese culturali o creative. Un decreto del Ministero dei Beni Culturali dovrà entro 90 giorni disciplinare la procedura per il riconoscimento della qualifica di impresa culturale

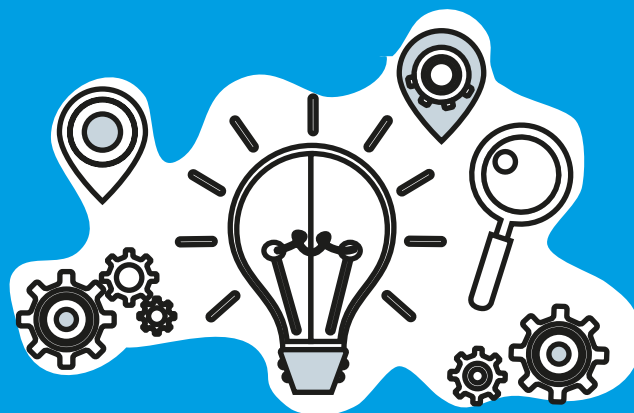

*Spinta al talento e alla creatività imprenditoriale per contribuire alla ricchezza culturale made in Italy*



# BLOCCO AUMENTO TRIBUTI LOCALI



Anche per il 2018 è **sospesa l'efficacia** delle leggi regionali e deliberazioni degli Enti Locali che prevedono **aumenti dei tributi e delle addizionali** rispetto al livello del 2015

Resta ferma per il 2018 la possibilità per i Comuni, con espressa deliberazione, di mantenere la **maggiorazione IMU/TASI** nella stessa misura **applicata per il 2015**

## BENEFICI PER MPI 912 MLN €

(nell'ipotesi che, senza il blocco, le aliquote IMU/TASI raggiungano il massimo)



*Un freno all'aumento della pressione fiscale derivante dai rialzi delle aliquote dei tributi e delle addizionali che colpiscono soprattutto i piccoli imprenditori*



# CREDITO DI IMPOSTA PER IL SUD



Rifinanziato per gli anni 2018-2019 il **credito di imposta** concesso alle imprese che effettuano l'acquisto di **beni strumentali nuovi** destinati a strutture produttive ubicate nelle zone assistite delle regioni **Campania, Puglia, Basilicata, Calabria e Sicilia.**

Il credito di imposta varia in base alle **dimensioni aziendali:**

- **20%** per le piccole imprese
- **15%** per le medie imprese
- **10%** per le grandi imprese

**BENEFICI PER MPI**  
**76 MLN €/anno**

(nel biennio 2018-2019)



*Confermate le risorse mirate agli imprenditori del Mezzogiorno per incentivare l'innovazione dei beni strumentali utilizzati in azienda*





# PROMOZIONE FORMAZIONE TECNICA

## 65 MILN

La norma incrementa le risorse destinate al finanziamento del sistema degli ITS, **65 milioni** così suddivisi:

- **10 MILIONI** per il 2018
- **20 MILIONI** per il 2019
- **35 MILIONI** a decorrere dal 2020

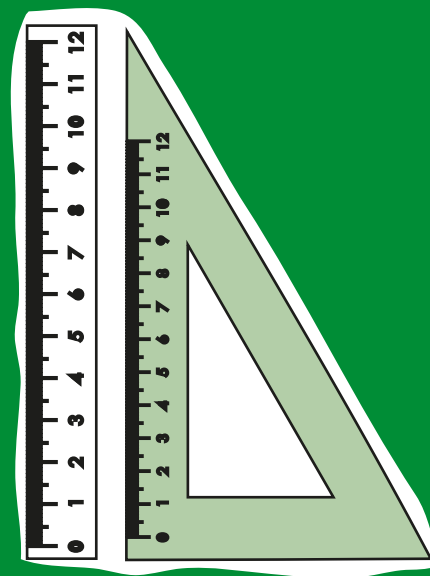

*Impulso alla formazione di figure professionali tecniche specializzate indispensabili alle imprese per affrontare la sfida della digitalizzazione e recuperare competitività*



# INCENTIVO STRUTTURALE OCCUPAZIONE STABILE GIOVANI

**new!**  
**PER LA PRIMA  
VOLTA SI APPLICA ANCHE  
PER GLI APPRENDISTI!**

# 50%

## ESONERO CONTRIBUTIVO

Per le assunzioni a tempo indeterminato con contratto a tutele crescenti effettuate a decorrere dal 1° gennaio 2018 è riconosciuto l'esonero dal versamento del 50% dei contributi previdenziali a carico del datore di lavoro, con esclusione dei premi e contributi INAIL



- **36 mesi** di esonero
- **3.000 euro/anno**
- Giovani **under 30**
- Giovani **under 35** (solo per le assunzioni effettuate nel 2018)
- Esclusi premi e contributi INAIL
- **L'esonero spetta anche in caso di trasformazione di un contratto di apprendistato**

## BENEFICI PER MPI **888 MLN** €/anno

(a regime 2021-2023)



*Per la prima volta  
esonero contributivo  
anche in caso di  
trasformazione di un  
contratto di  
apprendistato.  
Si punta a sostenere  
l'alternanza scuola –  
lavoro e il sistema duale*

  
**Confartigianato**  
Imprese



# ESONERO CONTRIBUTIVO SCUOLA-LAVORO

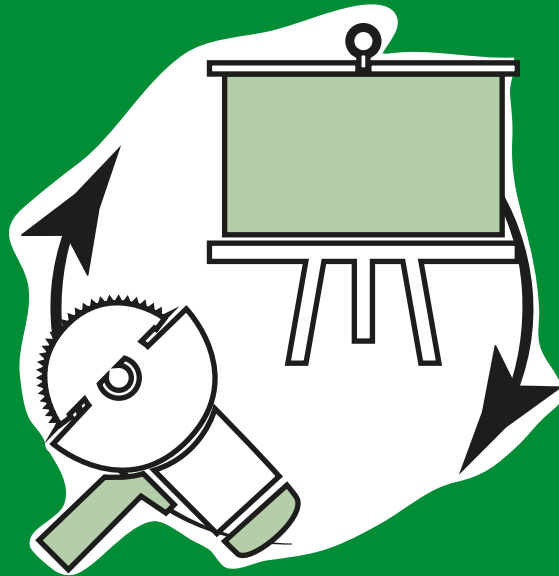

# 100%

## ESONERO CONTRIBUTIVO TOTALE

Per le assunzioni a tempo indeterminato, entro 6 mesi dall'acquisizione del titolo di studio, di studenti coinvolti nel sistema duale (**alternanza scuola-lavoro e apprendistato duale**)

- Dal **1° gennaio 2018**
- Esonero totale contributi previdenziali per **36 mesi**
- Limite massimo di importo di **3.000 euro/anno**
- **Studenti** che hanno svolto presso il medesimo datore attività di alternanza scuola-lavoro pari almeno al 30% delle ore di alternanza previste
- **Studenti** che hanno svolto, presso il medesimo datore di lavoro, periodi di apprendistato duale

## BENEFICI PER MPI **61 MLN** €/anno

(media anni 2021-2023)



*Si punta a sostenere  
l'alternanza  
scuola-lavoro  
e il sistema duale*

  
**Confartigianato**  
Imprese



# FINANZIAMENTO FORMAZIONE E APPRENDISTATO

## FINANZIAMENTI

Previsti stanziamenti, a decorrere dal 2018, per i percorsi di istruzione e formazione professionale (leFP), per il finanziamento dei percorsi formativi relativi ai contratti di apprendistato per la qualifica e il diploma professionale e all'alternanza scuola - lavoro, per le attività di formazione relative all'apprendistato professionalizzante



- **189 MILIONI** per assolvimento del diritto-dovere all'istruzione e alla formazione nei percorsi di istruzione e formazione professionale
- **75 MILIONI** (125 milioni per il solo 2018) per percorsi formativi relativi ai contratti di apprendistato duale e il certificato di specializzazione tecnica superiore, nonché dei percorsi formativi relativi all'alternanza tra scuola e lavoro
- **15 MILIONI** per il finanziamento delle attività di formazione trasversale relative ai contratti di apprendistato professionalizzante
- **5 MILIONI** per l'estensione degli incentivi (già previsti fino al 31 dicembre 2017) per le assunzioni con contratto di apprendistato per la qualifica e il diploma professionale, il diploma di istruzione secondaria superiore e il certificato di specializzazione tecnica superiore

## BENEFICI PER MPI 271 MLN €

(nel 2018)



*La misura mira a ridurre il gap tra scuola ed impresa e sostiene i due strumenti cardine del sistema duale: l'alternanza scuola lavoro e l'apprendistato duale (o di primo livello)*



# AGEVOLAZIONI ASSUNZIONI A TEMPO IND. NEL MEZZOGIORNO



## 100%

### PROROGA ESONERO CONTRIBUTIVO TOTALE

Si prevede un esonero contributivo del 100%, nel 2018, per neo assunti, **entro i 35 anni** di età, nelle Regioni del Mezzogiorno (**Abruzzo, Molise, Campania, Basilicata, Sicilia, Puglia, Calabria e Sardegna**)

- **8.060 euro** max
- L'esonero contributivo si applica anche ai neo assunti con età **superiore a 35 anni** purché privi di un impiego regolarmente retribuito da almeno 6 mesi.
- L'esonero spetta anche in caso di assunzioni in **apprendistato**

**BENEFICI PER MPI**  
**82,4%** dei fondi



*L'agevolazione punta ad un maggior coinvolgimento dei giovani nel mercato del lavoro e al rilancio dell'economia e dell'occupazione nelle Regioni del Mezzogiorno*



# CREDITO IMPOSTA SPESE FORMAZIONE 4.0



## 40%

### CREDITO DI IMPOSTA

Il credito è riconosciuto per le spese relative al costo aziendale del personale dipendente per il periodo in cui viene occupato in attività di **formazione** svolte per acquisire o consolidare le conoscenze delle tecnologie previste dal **Piano Nazionale Impresa 4.0**, purtroppo solo in caso contratto aziendale o territoriale



*Si investe su formazione e aggiornamento dei dipendenti in un mercato che richiede competenze tecniche evolute imposte dalla rivoluzione digitale*



# PROROGA OPERATIVITÀ SISTRI

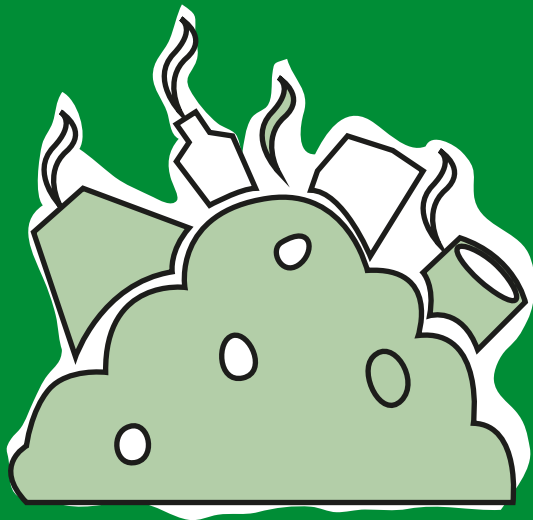

La misura approvata **proroga** l'entrata in operatività del Sistri ancora di un altro anno, fino al **31/12/2018**. Viene perciò confermato il cosiddetto "**doppio regime**" per la contabilità ambientale dei rifiuti ossia la possibilità di utilizzare i formulari di trasporto, il registro di carico e scarico e il **MUD** nella modalità in vigore ormai dal 1997. Rimangono tuttavia in vigore gli **obblighi di iscrizione e di contribuzione** per gli obbligati (imprese produttrici di rifiuti pericolosi sopra i **10 dipendenti** ed imprese di gestione e/o trasporto rifiuti).



*Il Sistri rimane sospeso,  
in attesa del definitivo  
superamento che metta la  
parola fine ad un sistema  
dimostratosi fallimentare*



# STABILIZZAZIONE E SEMPLIFICAZIONE RITA

La norma è destinata a stabilizzare la disciplina in materia di **anticipo delle rendite integrativa temporanea (RITA)**, finora prevista solo in misura sperimentale per il periodo 17 maggio 2017 - 31 dicembre 2018. I requisiti sono ora differenziati consentendo l'accesso a RITA sia in caso di **inoccupazione di lavoratori** che entro 5 anni maturino l'età anagrafica per la pensione di vecchiaia o che risultino inoccupati per oltre 24 mesi e che maturino la predetta età entro i 10 anni successivi



*Si introduce maggiore flessibilità nell'accesso alle prestazioni, anche tenendo conto del possibile utilizzo in modo combinato con l'APE*





# VERSAMENTI AGGIUNTIVI PREVIDENZA COMPL. E TFR



Viene consentito il versamento ai fondi di previdenza complementare o casse di **contributi aggiuntivi** rispetto all'ordinaria contribuzione ex art. 8, D.Lgs. 252/2005, previsti dalla contrattazione collettiva o specifiche disposizioni di legge, anche nei casi in cui il lavoratore non vi abbia destinato il proprio TFR.



*Si amplia la possibilità di adesione e di versamento ai Fondi e alle Casse. Un'opportunità che, in prospettiva, interessa l'artigianato*



# CONGUAGLI BOLLETTE ENERGETICHE

**Stop alle maxi bollette** per le utenze dei servizi luce, gas e acqua, dovute a conguagli riferiti a periodi di tempo anche molto lunghi. Le aziende avranno **due anni** di tempo, contro i **cinque** attuali, per "allineare" quanto pagato dall'utente e il consumo effettivo rilevato dal contatore. Sempre in tema di bollette, in caso di **ricorso** dell'impresa, scatta la **sospensione dei pagamenti**.



*La disposizione tutela i diritti delle imprenditori nei rapporti con i fornitori di energia*

CREDITO

# AUMENTO DOTAZIONE FONDO CENTR. GARANZIA



## 523MILN

**Rifinanziamento** in prospettiva della radicale  
modifica del funzionamento dello strumento in  
partenza il prossimo anno



*Maggiore impulso ad uno  
strumento fondamentale  
per favorire l'accesso al  
credito delle PMI*

# NUOVA SABATINI

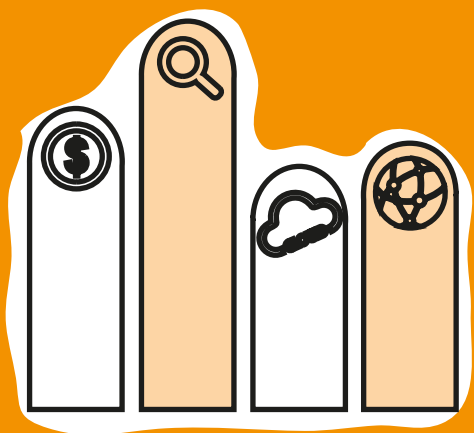

## 550MILN

Rifinanziata la **"Nuova Sabatini"** con 550 milioni tra il 2018 e il 2023. In questo modo dovrebbe essere garantita continuità per tutto il 2018 alla misura che facilita gli investimenti in beni strumentali attraverso finanziamenti a tassi agevolati. Almeno il **30%** dei fondi è destinato all'acquisto di tecnologie per la manifattura digitale che rientrano nella definizione di **Industria 4.0** quali big data, cloud computing, robotica e mecatronica



*Risorse preziose per uno strumento tra i più apprezzati dagli imprenditori che puntano a rinnovare l'azienda per adeguarla alle nuove sfide del mercato*



# MISURE PER AUTOTRASPORTO

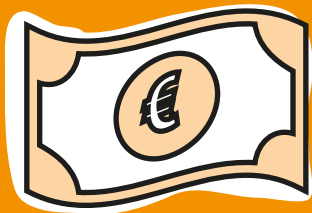

## 245MLN

FONDI STRUTTURALI PER IL 2018



**120 MLN** Pedaggi  
**10 MLN** Formazione  
**10 MLN** Sistema Sanitario Nazionale

Incentivi per lo sviluppo dell'intermodalità:  
**35 MLN** Marebonus  
**20 MLN** Ferrobonus



**35 MLN**  
Per l'acquisto di **veicoli di nuova generazione**, sostenibilità

ambientale e riduzione delle emissioni con carburanti alternativi LNG/CNG ed elettrico



**70 MLN**  
Conferma delle **deduzioni forfetarie** relative alle spese non documentate



*Per le imprese di autotrasporto risorse indispensabili per formazione, innovazione, gestione intermodalità, competizione internazionale*



# PICCOLI COMUNI

# 10MLN

10 milioni di euro, destinati a decorrere dal 2018 a favore dei Piccoli Comuni, sono confluiti nell'apposito Fondo (L. 158 del 2017) che, diventa pertanto, di **25 mln** annui.

Le risorse sono destinate, tra l'altro, anche all'**insediamento di nuove attività produttive** ed alla creazione di **centri servizi multifunzionali** tra i quali sono compresi quelli in **materia artigianale**

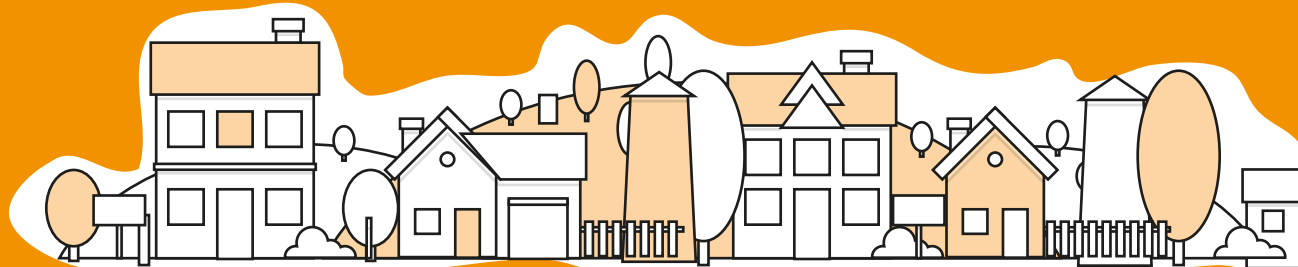

*Risorse utili per promuovere il territorio italiano, sostenere la creazione d'impresa e valorizzare la qualità artigianale delle produzioni locali*

# CODICE APPALTI, RIDUZIONE TEMPI DI PAGAMENTO

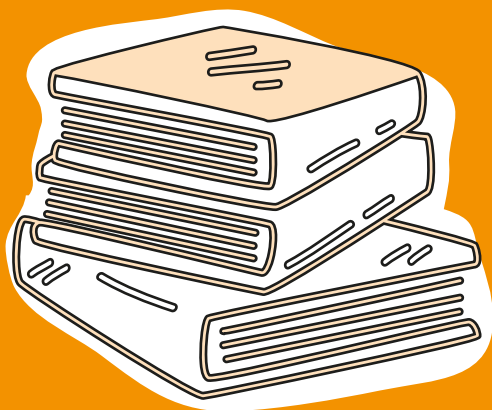

**Tempi di pagamento più rapidi**, grazie a una correzione del Codice appalti. Un emendamento del Governo allinea l'Italia alle norme Ue, stabilendo che i certificati di pagamento devono essere rilasciati nel termine di **30 giorni** (oggi si prevede che il termine per l'emissione dei certificati di pagamento relativi agli acconti del corrispettivo di appalto non possa superare i 45 giorni dall'adozione di ogni stato di avanzamento). E' prevista una possibilità di deroga nel caso in cui il termine sia diversamente ed espressamente concordato dalle parti e previsto dalla documentazione di gara e purché ciò non sia gravemente iniquo per il creditore.



*Maggiori garanzie alle imprese che 'soffrono' i ritardi di pagamento degli Enti pubblici*

# PROROGA CORSI MECCATRONICI

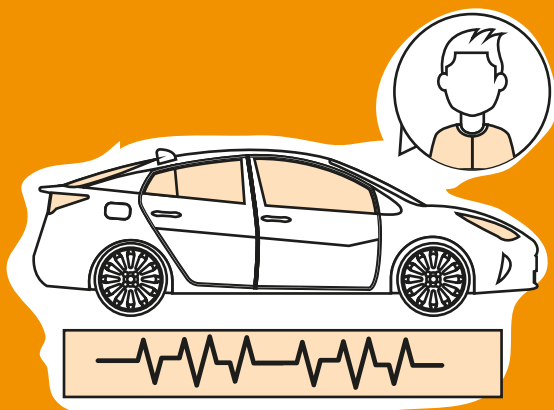

**PROROGA di 5 anni** del termine del **5 gennaio 2018** per consentire alle **regioni inadempienti** di istituire i **corsi** necessari agli autoriparatori per adeguarsi ai requisiti tecnico professionali per conseguire l'abilitazione professionale necessaria a svolgere l'attività di **meccatronico**.

Il rinvio del termine vale anche per la regolarizzazione dell'abilitazione professionale di **gommisti e carrozzieri**. Le Regioni entro il 1° luglio 2018 dovranno attivare i corsi



INTERESSATI ALLA PROROGA **20/25.000**  
AUTORIPARATORI



*Per gli aspiranti  
meccatronici più tempo  
per completare l'iter  
formativo rallentato da  
ritardi e inadempienze  
delle regioni*

@  
**Confartigianato**  
Imprese





# FONDO PER IL CAREGIVER FAMILIARE

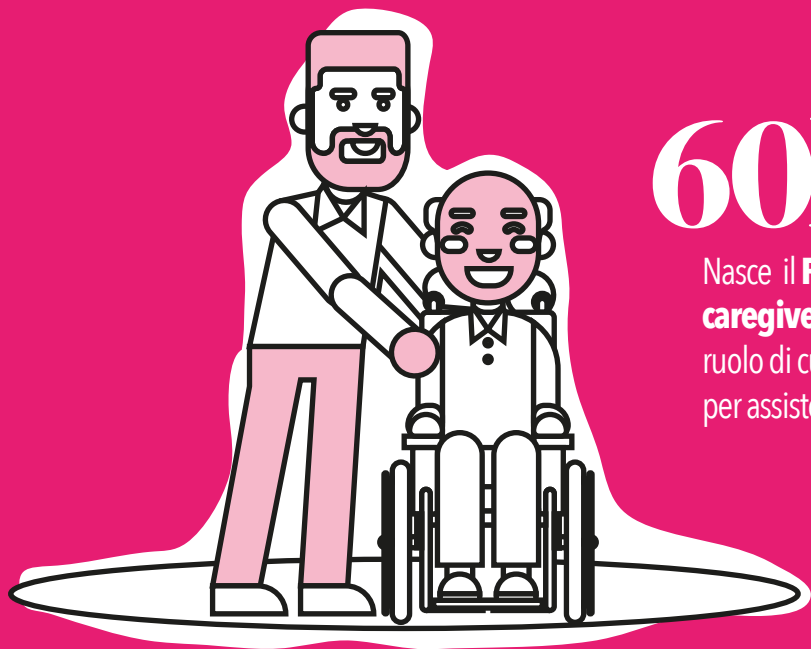

## 60MLN

Nasce il **Fondo** per sostenere il **caregiver familiare** che riconosce il ruolo di cura non professionale svolto per assistere i familiari invalidi



*Riconosciuto il ruolo sociale ed economico di chi si prende cura dei familiari non autosufficienti. Ma va incrementato lo stanziamento economico*



# LOTTA ALLA POVERTÀ



## 300MILN

Incrementato nel 2018 (ulteriori aumenti, per un totale di 2MLD, dal 2019 al 2021) il **Fondo per la lotta alla povertà** con il rafforzamento di misure quali: incremento a **530 euro** dell'assegno in caso di famiglie numerose, **ampliamento dei beneficiari del reddito di inclusione** mirato ai nuclei familiari con un disoccupato over 55



*Maggiore impegno per combattere il fenomeno della povertà, pur distante dagli obiettivi di Europa 2020*

I benefici sulle MPI sono calcolati sulla base degli effetti degli interventi – valutati nel merito dagli esperti delle Direzioni competenti - per la quota relativa alle Micro e Piccole Imprese con meno di 50 addetti elaborata sulla base di variabili pertinenti ai beneficiari delle singole misure quali fatturato nei settori interessati dall'intervento, investimenti, assunzione giovani dipendenti e assunzioni apprendisti.

Elaborazione Ufficio Studi con Direzioni Politiche economiche, Politiche fiscali, Relazioni istituzionali e Relazioni sindacali Confartigianato su dati Relazioni tecniche A.S. 2969 e DL 148/2017, Istat, Mef, Unioncamere, Ministero del Lavoro, Anpal

Realizzazione Ufficio Stampa Confartigianato