terza edizione

CITEMOS

città
tecnologia
mobilità
sostenibile

Confartigianato Imprese

EVENTO CO-ORGANIZZATO DA

COMUNE DI VICENZA

Confartigianato VICENZA

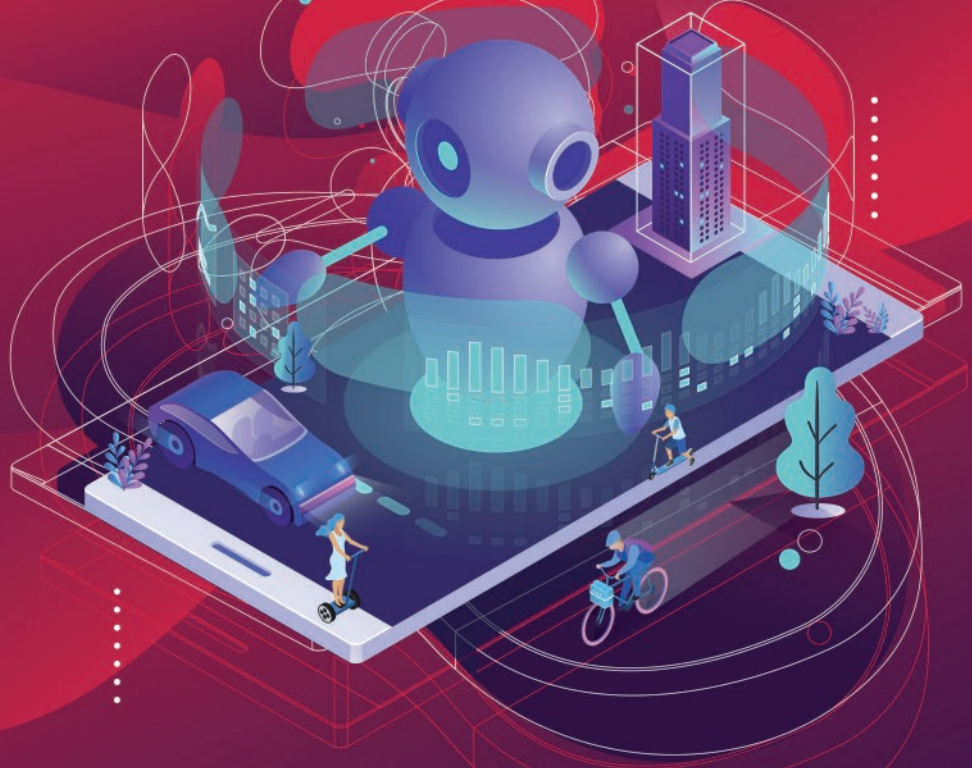

MOBILITÀ SOSTENIBILE E POSSIBILE NELL'ERA DEI ROBOT

4/12 OTTOBRE 2019
Vicenza

citemos.it

EBAV ENTE BILATERALE ARTIGIANATO VENETO

Camera di Commercio Vicenza

eni gas e luce

ESSELUNGA

follow us on

FAV

CI.TE.MO.S. (CIttà TEcnologia MObilità Sostenibile) è un Festival nazionale dedicato alla mobilità sostenibile, all'innovazione e alla tecnologia.

Tra il 4 e il 12 ottobre, all'interno delle più suggestive location palladiane del centro storico di Vicenza, prenderanno vita eventi e dibattiti dedicati alla mobilità, allo sviluppo tecnologico, all'innovazione e al miglioramento che la robotica può portare nelle attività di tutti i giorni. Il Festival si rivolge alle imprese, ai cittadini alle Istituzioni, al mondo scolastico e a quello della finanza.

L'evoluzione tecnologica ha l'obiettivo di migliorare la qualità della vita prestando attenzione alle tematiche ambientali, in particolare nei nostri territori.

CI.TE.MO.S. è una articolata iniziativa capace di raccogliere istanze, progetti ed idee sulle modalità per salvaguardare il futuro delle nuove generazioni, a partire dalla mobilità.

Infatti, nelle città, non è più tanto raro scorgere auto, bici e altri mezzi a propulsione elettrica: nuove chiavi di volta immerse in un sistema in continua e rapidissima evoluzione, non ancora del tutto regolamentato.

CI.TE.MO.S. è un punto d'incontro ed ispirazione, un catalizzatore per accelerare una cultura locale dell'innovazione, un trampolino per quanti lavorano a iniziative che guardano alla sostenibilità, un'opportunità per portare una crescita economica e creare un cambiamento positivo nel nostro Paese.

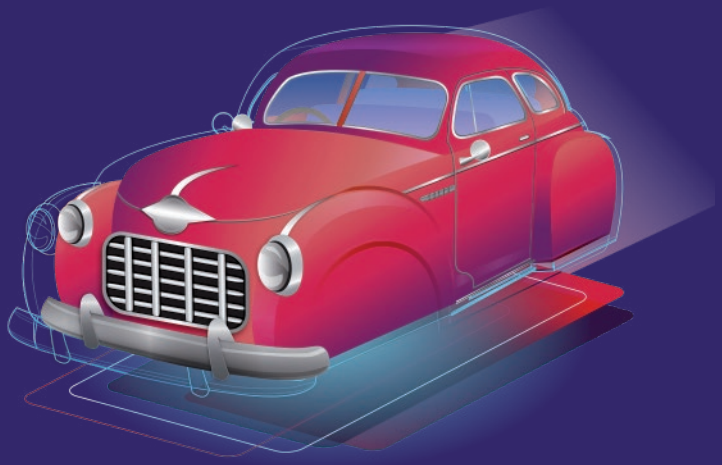

TUTTI GLI EVENTI SONO A PARTECIPAZIONE GRATUITA CON ISCRIZIONE OBBLIGATORIA SUL SITO CITEMOS.IT

VENERDÌ 4 OTTOBRE

Ore 10.30 - 12.30

Comune di Vicenza (Palazzo Trissino - Sala Stucchi)

APERTURA FESTIVAL CON LA CENTENARIA ELETTRICA DEL "MUSEO NICOLIS – VERONA". MOBILITÀ SOSTENIBILE E POSSIBILE NELL'ERA DEI ROBOT

INTERVENGONO:
Francesco Rucco - Sindaco Comune di Vicenza
Cesare Fumagalli - Segretario Generale Confartigianato Imprese
Agostino Bonomo - Presidente Confartigianato Imprese Vicenza

RELATORI:
Leonardo Buzzavo - Dip.to di Management, Università Ca' Foscari Venezia
Robotizzare la mobilità? Trend, riflessioni e prospettive

Alberto Chiarini - Amministratore Delegato Eni gas e luce S.p.a.

Fabio Massimo Frattale Mascioli - Professore Università La Sapienza di Roma
Dal battello che potrebbe volare al villaggio bioclimatico

CONCLUSIONI:
Pietro Francesco De Lotto - Direttore Generale Confartigianato Imprese Vicenza

MODERATORE:
Massimo Sideri - Editorialista Corriere della Sera e direttore Corriere Innovazione

Ore 15:00 - 17:00

Palazzo Chiericati - Vicenza

IL GRAN DUELLO DEL CLIMATE CHANGE: ARIA PULITA, MOBILITÀ E SVILUPPO POSSONO COESISTERE?

RELATORI:
Renato Burri - Ricercatore e direttore dell'International No Profit Research Laboratories Associates
Dino Zardi - Dip.to di Ingegneria Civile Ambientale e Meccanica, Università degli Studi di Trento
Andrea Taramelli - Delegato Nazionale al Comitato Copernicus e al Copernicus User Forum - ISPRA
Carlo Buontempo - Sectoral Information System Manager, ECMWF Copernicus Dept.

MODERATORE:
Francesco Allegra - Giornalista Milano Finanza

Ore 17:30 - 19:30

Palazzo Chiericati – Vicenza

SEGNALI DI LUCE PER PARLARE AI PEDONI: COME OVVIARE AL SILENZIO DELL'AUTO ELETTRICA PER LA SICUREZZA DELLE PERSONE

RELATORI:
Manager - Mercedes Benz
Fabio Massimo Frattale Mascioli - Professore Università La Sapienza di Roma

MODERATORE:
Leonardo Buzzavo - Dip.to di Management, Università Ca' Foscari Venezia

SABATO 5 OTTOBRE

Ore 10:00 – 12:00

Teatro Olimpico - Vicenza

DAI ROBOT DI LEONARDO AI ROBOT DELL'ISTITUTO ITALIANO DI TECNOLOGIA

RELATORI:
Giorgio Metta - Direttore Scientifico Istituto Italiano di Tecnologia
Mario Taddei - Storico della scienza italiano

MODERATORE:
Antonio Larizza
Giornalista Il Sole 24 Ore

LUNEDÌ 7 OTTOBRE

Ore 10:00 – 12:00

Teatro Comunale di Vicenza (Sala Ridotto)

TECH IMPACT - LUCI E OMBRE DELLO SVILUPPO TECNOLOGICO APERTURA ANNO ACCADEMICO ITS MECCATRONICO VENETO

RELATORI:
Giorgio Spanevello - Direttore ITS Meccatronica
Gianmarco Montanari - Direttore Generale Istituto Italiano di Tecnologia
Paolo Gila - Scrittore e Giornalista RAI

Ore 17:30 – 19:00

Palazzo del Monte di Pietà – Vicenza

LEZIONE GALILEIANA DI VALERIO ROSSI ALBERTINI

Riservato ai docenti

IL LEGAME TRA SCIENZA E FILOSOFIA: COME SI È ARRIVATI DALLA FILOSOFIA GRECA DEGLI ATOMISTI ALLA MODERNA FISICA DELLE PARTICELLE

RELATORE:
Valerio Rossi Albertini – Fisico nucleare e primo ricercatore CNR

MARTEDÌ 8 OTTOBRE

Ore 10:00 – 11:30

Palazzo Chiericati – Vicenza

LEONARDO DA VINCI E LA NATURA DELLE SUE INVENZIONI

Riservato agli studenti delle scuole medie

RELATORE:
Mario Taddei - Storico della scienza italiano

MERCOLEDÌ 9 OTTOBRE

Ore 10:00 – 11:30

Istituto Professionale F. Lampertico - Vicenza

I GIOVANI E LA MOBILITÀ: UNA RIVOLUZIONE ANCORA A METÀ

Evento organizzato da Quattroruote Professional

RELATORI:
Gianluca Di Loreto - Partner Bain & Company
Fabio De Rossi - Vice Direttore Quattroruote Professional

Ore 10:00 – 12:00

Palazzo del Monte di Pietà – Vicenza

GPP E CONTO TERMICO COME STRUMENTI DI SOSTENIBILITÀ AMBIENTALE PER LE PUBBLICHE AMMINISTRAZIONI E PER LE IMPRESE ARTIGIANE

RELATORI:
Laura Salvatore - Direttore Acquisti Verdi Regione Veneto
Eleonora Egalini - Gestore dei Servizi Energetici GSE S.p.A. – Promotion and Support to Public Administration

MODERATORE:
Alessia Ortoman - Ufficio Ambiente e Certificazioni, Confartigianato Vicenza - FAIV

Ore 18:00 – 19:30

Filiale Intesa Sanpaolo Vicenza - Corso Palladio

LA SOSTENIBILITÀ FINANZIARIA DELLE IMPRESE

RELATORI:
Fabrizio Dughiero - Professore Università di Padova
Renzo Simonato - Direttore Regionale Veneto, Friuli Venezia Giulia e Trentino Alto Adige Intesa Sanpaolo
Enrico Quintavalle - Responsabile Ufficio Studi Confartigianato Imprese

MODERATORE:
Stefano Righi - Giornalista Corriere della Sera

GIOVEDÌ10 OTTOBRE

Ore 10:30 – 12:30

Palazzo del Monte di Pietà – Vicenza

CHE SUCCEDE QUANDO UN INCIDENTE COINVOLGE UN'AUTO ELETTRICA? IL PERIMETRO D'AZIONE DI FORZE DELL'ORDINE E VIGILI DEL FUOCO

RELATORI:
Fabio Dattilo - Capo del Corpo Nazionale Vigili del Fuoco
Loris Munaro - Direttore Interregionale Vigili del Fuoco
Interventi di testimonianza di altre esperienze dei Vigili del Fuoco esteri
Andrea Fusaro – Formatore Tecnico Texa SpA
Daniele Danesin – Formatore Tecnico Texa SpA

MODERATORE:
Cosimo Murianni - Giornalista Quattroruote

Ore 15:00 – 17:00

Palazzo del Monte di Pietà - Vicenza

L'IMPRESA SOSTENIBILE. MITO O REALTÀ, UN PROCESSO IN FASE DI SVILUPPO PER CONQUISTARE LA FIDUCIA DEI CONSUMATORI

RELATORI:
Monica Cerin - AD Audens
Corrado La Forgia - Direttore stabilimento Gruppo Bosch

MODERATORE:
Paolo Mazzanti - Direttore ASKANEWS

Ore 17:30 – 19:30

Fondazione degli Studi Universitari di Vicenza

IL SEGRETO PER RISPARMIARE E VINCERE NEL TRAFFICO

RELATORI:
Leonardo Cotronei - Project Manager Popmove
Dario Mancini - Manager Waze per l'Italia
Giorgio Mion - Università di Verona - Polo Scientifico Didattico "Studi sull'impresa" di Vicenza

MODERATORE:
Sebastiano Zanolli - Manager/Coach

VENERDÌ 11 OTTOBRE

LA CITTÀ A DUE RUOTE

Ore 10:00 – 12:00

Comune di Vicenza (Palazzo Trissino - Sala Stucchi)

L'UTILIZZO DELLA BICICLETTA COME ALTERNATIVA PULITA

RELATORE:
Federico Caner - Assessore alla programmazione, fondi UE, turismo, commercio estero Regione Veneto
Visitiamo il Veneto con le piste ciclabili

Massimo Casanova - Membro della Commissione Trasporti e Turismo del Parlamento Europeo
Testimonianza studenti Liceo Pigafetta con presentazione Progetto "EcCO Vicenza"

MODERATORE:
Sebastiano Zanolli - Manager/Coach

Ore 15:00 – 17:00

Comune di Vicenza (Palazzo Trissino - Sala Stucchi)

LA MICRO MOBILITÀ ELETTRICA NELLE CITTÀ

RELATORI:
Rappresentante - ANCI
Il decreto attuativo per la sperimentazione della micromobilità elettrica nelle città

Claudio Cicero - Assessore alle Infrastrutture, Comune di Vicenza
Vicenza città campione per la sperimentazione dei monopattini elettrici (Segway, Monowheel, Overboard)

Kirill Zhanaydarov - Vice Capo Dipartimento Servizi Abitativi - Trasporti e Lavori Pubblici - Skolkovo Foundation
Vasilii Bykov - Fondatore e CEO della Start Up - Skolkovo Foundation

MODERATORE:
Luca Pagni - Giornalista La Repubblica

Ore 17:30 – 19:30

Comune di Vicenza (Palazzo Trissino - Sala Stucchi)

LE INFRASTRUTTURE POSSONO ESSERE VERDI? MITIGAZIONE DEGLI IMPATTI AMBIENTALI CON OPERE A VERDE

APERTURA LAVORI:
Elisabetta Tescari – Dott. Forestale

RELATORI:
Silvia Brini – Istituto Superiore per la Protezione e la Ricerca Ambientale (ISPRA).
Claudio Cicero - Assessore alle Infrastrutture, Comune di Vicenza
Andrea Poggio - Direttore Nazionale Legambiente
Testimonianza di **Ermete Realacci**

MODERATORE:
Paolo Mazzanti - Direttore ASKANEWS

SABATO 12 OTTOBRE

Ore 10:00 – 11:30

Filiale Intesa Sanpaolo Vicenza - Corso Palladio

LA SOSTENIBILITÀ DEL FUTURO

RELATORI:
Lorenzo Fabian - Università Iuav di Venezia
Giorgio Mion - Università di Verona - Polo Scientifico Didattico "Studi sull'impresa" di Vicenza
Italo Della Libera - Direttore Area Terzo Settore Veneto, Friuli Venezia Giulia e Trentino Alto Adige Intesa Sanpaolo

MODERATORE:
Fabio Massimo Frattale Mascioli – Università la Sapienza di Roma

Ore 11:30 – 13:00

Palladio Museum - Vicenza

NASCERÀ UN NUOVO MODELLO DI MOBILITÀ SOSTENIBILE

INTERVENGONO:
Agostino Bonomo - Presidente Confartigianato Imprese Vicenza
Francesco Rucco - Sindaco Comune di Vicenza
Francesco Ricciardi - CEO Bylogix
Luigi Battistolli - Presidente Automobile Club Vicenza
Daniele Invernizzi - Presidente di ev-Now!

MODERATORE:
Luca Ancetti - Direttore Il Giornale di Vicenza

TUTTI GLI EVENTI SONO A PARTECIPAZIONE GRATUITA CON ISCRIZIONE OBBLIGATORIA SUL SITO CITEMOS.IT

terza edizione

CITEMOS

città tecnologia mobilità sostenibile

EVENTO CO-ORGANIZZATO DA

COMUNE DI VICENZA

Confartigianato VICENZA

FAIV

SI RINGRAZIA

EBAV ENTE BILATERALE ARTIGIANATO VENETO

Camera di Commercio Vicenza

ESSELUNGA

eni gas e luce

Dolomiti energia

ITAS ASSICURAZIONI

INTESA SANPAOLO

TRIVELLATO

smart

MEDIA PARTNERS

IL GIORNALE DI VICENZA

CORRIERE DEL VENETO

CORRIERE IMPRESE

QUATTRORUOTE Professional

askanews

MARKETERS learning by doing

terza edizione
CITTEMOS
città
tecnologia
mobilità
sostenibile
LE LOCATIONS
1 Teatro Comunale di Vicenza (Sala Ridotto)
2 Filiale Intesa Sanpaolo Vicenza - Corso Palladio
3 Palazzo Trissino (sala Stucchi)
4 Palazzo del Monte di Pietà
5 Palladio Museum
6 Palazzo Chiericati
7 Teatro Olimpico
8 Fondazione degli Studi Universitari di Vicenza
INSTALLAZIONI
A DAL 4 OTTOBRE ORE 12:30 ALLE 18:00 DEL 7 OTTOBRE (LOGGIA DEL CAPITANIATO)
DISCOVER VEGA: ESPOZIZIONE AUTO ELETTRICA BYLOGIX A GUIDA AUTONOMA
B DA VENERDÌ 4 A DOMENICA 6 OTTOBRE (PIAZZA MATTEOTTI)
ESPOSIZIONE SMART EQ CON POSSIBILITÀ DI TEST DRIVE
C DA LUNEDÌ 7 A DOMENICA 13 OTTOBRE (PIAZZA BIADE)
ESPOSIZIONE NUOVA EQC, IL PRIMO SUV ELETTRICO MERCEDES-BENZ
CORSO PALLADIO
VIALE MAZZINI
VIA IV NOVEMBRE
VIALE MARGHERITA
VIALE MILANO
VIALE ROMA
VIALE VENEZIA
PIAZZA XX SETTEMBRE
PIAZZA DEI SIGNORI
PIAZZA DELLE ERBE
PIAZZA DUOMO
PIAZZA MATTEOTTI
CAMPO MARZO
GIARDINI SALVI
FOGAZZARO
CANOVE
BOLOGNA
VERDI
CATTANEO
TEATRO COMUNALE
STAZIONE BUS
BUS STATION
STAZIONE TRENI
RAILWAY STATION
M. BERICO
BORGO BERGA
N
O
E
S